

Zustandsbericht / Minderwertgutachten

Vorgang

Auftraggeber
Besichtigung

ALD AutoLeasing D GmbH Ford Lease, Nedderfeld 95, 22529 Hamburg
17.02.2025

Bemerkungen

Der im Zustandsbericht festgestellte Fahrzeugzustand bezieht sich nur auf die festgestellten Schäden oder Mängel, die über die normale Abnutzung entsprechend der Laufzeit/Laufleistung bzw. über das übliche Verschleißmaß hinausgehen.

Die Besichtigung umfasste eine äußere Inaugenscheinnahme des Fahrzeuges ohne die Demontage von Verkleidungsteilen etc.

Das Ergebnis der Besichtigung wurde nach den Kriterien des Auftraggebers (faire Fahrzeugbewertung) durchgeführt.

Die hier aufgeführten Positionen berücksichtigen nur Schäden, die gemäß „faire Fahrzeugbewertung“ als „nicht akzeptierter Zustand“ einzustufen sind.

Bei der Lackschichtdickenmessung wurden bei mindestens drei Messungen pro Bauteil Lackschichtdicken von 90 µm bis 120 µm festgestellt.
Es wurde eine optische Überprüfung auf Vorschäden und eine Lackschichtdickenmessung vorgenommen. Die augenscheinliche Überprüfung sowie die Lackschichtdickenmessung ergaben keine Hinweise auf Nachlackierungen, Instandsetzungsarbeiten oder reparierte Vorschäden.
Die vorgefundenen Besichtigungsbedingungen waren ausreichend. Das Fahrzeug / Objekt wurde von oben und auf einer Hebebühne von unten besichtigt. Im Rahmen der Fahrzeug / Objektbesichtigung wurde ein Probelauf des Motors durchgeführt. Abgasrelevante Baugruppen wurden messtechnisch nicht überprüft. Folglich wurden Mängel, die nur bei einer Abgasuntersuchung feststellbar sind, nicht berücksichtigt.
2 Hauptschlüssel vorgelegt.

Fahrzeugdaten

Erstzulassung	18.02.2021	Fahrzeugart	Personenkraftwagen
Hersteller	Ford	Typ / Verkaufsbez.	Kuga (2020->) / Kuga 2.5 Duratec Plug-in-Hybrid PHEV ST-Line X (EU
Aufbauart	Geländewagen	Türen	5
Fahrzeug-Ident.-Nr.	WF0FXXWPMHLL46332	HSN / TSN	8566 / BTM
DAT Europa-Code®	012851020220001	DAT Marktindex	DE001 6114
Km-Stand abgelesen	21745	Nächste HU §29 StVZO	02 / 2026
Energiequelle / Kraftstoff	Hybr.B/E ext.auf.	Zylinderanzahl	4 /
Leistung (kW)	112	Hubraum (ccm)	2488
Schadstoffklasse:	EURO6;WLTP;DG;PI/CI; M,	Getriebe	Automatik /
Felgen	N1 I	Farbe	Rot / Metallic / PN4HQ0
	Leichtmetall		
	Es wird unterstellt, dass die Gesamtleistung dem abgelesenen Km-Stand entspricht.		

Räder / Reifen

Achse	Reifenbezeichnung	Hersteller/Typ	Art	Profiltiefe
1 links	225 / 55 R 19 99 V	Hankook / Winter i*cept evo3 X W330A SUV FSL	W /O	7 mm
rechts	225 / 55 R 19 99 V	Hankook / Winter i*cept evo3 X W330A SUV FSL	W /O	7 mm
2 links	225 / 55 R 19 99 V	Hankook / Winter i*cept evo3 X W330A SUV FSL	W /O	7 mm
rechts	225 / 55 R 19 99 V	Hankook / Winter i*cept evo3 X W330A SUV FSL	W /O	7 mm

Pannenset

W/ Winter; /O Original; /F Runflat;

Serienausstattung

Serie: Akustischer Fußgängerschutz (Außensound, AVAS), Ambiente-Beleuchtung vorn (LED), Anti-Blockier-System (ABS), Antischlupfregelung (ASR), Antriebsart: Frontantrieb, Audio-Navigationssystem Ford mit AppLink, Außenspiegel elektr. anklappbar, Außenspiegel elektr. verstell- und heizbar, Body-Styling-Paket, Bordcomputer, Brillenfach in Dachhimmel / Dachkonsole integriert, Dachhimmel Stoff, dunkel, Dachreling schwarz, Doppelendrohr Auspuffanlage, Eco-Anzeige für verbrauchsoptimiertes Fahren (EcoCoach), Elektromotor 97 kW (Hybridantrieb), Elektron. Stabilitäts-Programm (ESP), Fahrassistenz-System: Müdigkeits-Warner, Fahrassistenz-System: Notbrems-Assistent, Fahrassistenz-System: Post-Collision-System, Fahrassistenz-System: Pre-Collision-System, Fahrassistenz-System: Spurhalteassistent, Fensterheber elektrisch vorn + hinten mit Komfortschließung, FordPass Connect inkl. eCall, Fußmatten ST-Design, Gepäckraumabdeckung / Rollo, Geschwindigkeits-Regelanlage (Tempomat), Getriebe Automatik - ECVT, Heckleuchten LED, Induktionsladeschale für mobile Endgeräte, Innenspiegel mit Abblendautomatik, Intelligent Protection System (IPS), Isofix-Aufnahmen für Kindersitz, Karosserie: 5-türig, KeyFree-System, Kindersicherung elektrisch, Klimaautomatik 2-Zonen, Kombiinstrument Digitalanzeige 12,3 Zoll, Kopfstützen vorn 4-fach verstellbar, Kühlerjalousie, regelbar, Lenkrad (Sport/Leder, ST), Lenksäule (Lenkrad) höhen-/längsverstellbar, Mittelarmlehne hinten, Mittelkonsole mit Armlehne, Motor 2,5 Ltr. - 112 kW (System: 165 kW) Hybrid, My Key (2. Fahrzeugschlüssel programmierbar), Parkbremse elektrisch mit Auto-Hold-Funktion, Parkpilotsystem vorn und hinten, Pedale Aluminium, Radstand 2710 mm, Reifen 225/60 R18 ...H, Reifen-Reparaturkit, Reifendruck-Kontrollsystem, Rückfahrkamera, Rücksitzlehne geteilt, Rücksitzlehne klappbar, Schadstoffarm nach Abgasnorm Euro 6d-TEMP, Schalt-/Wählhebelgriff Aluminium, Scheibenrahmen schwarz, Scheibenwischer mit Regensensor, Scheinwerfer mit Ausschaltverzögerung, Scheinwerfer-Assistent mit Tag-/Nachtsensor, Scheinwerfer-Reinigungsanlage (SRA), Servolenkung elektrisch, Sitz vorn links elektr. verstellbar (10-fach), Sitz vorn rechts verstellbar (8-fach), Sitzbezug / Polsterung: Kunstleder / Stoff Wildleder Optik, Sitzheizung vorn, Sonnenblende links mit Spiegel (beleuchtet), Sonnenblende rechts mit Spiegel (beleuchtet), Sport-Fahrwerk, Sportsitze, Tagfahrlicht LED, Verglasung hinten abgedunkelt (Privacy Glass), Zentralverriegelung mit Fernbedienung

Sonderausstattung

Code	Bezeichnung
14204	Anhängerkupplung (Kugelkopf schwenkbar)
38004	Diebstahl-Warnanlage mit Innenraumüberwachung
27607	Gepäcksicherungsnetz
35609	Kofferraumdeckel / Heckklappe elektr. betätigt (Öffnung, sensorgesteuert)
11673	Lackierung Lucid-Rot Metallic
49985	LM-Felgen 7,5x19 (5x2-Speichen, schwarz, glanzgedreht)
16708	Panorama-Schiebedach elektrisch
1461	ST-Styling-Paket
2318	Technologie-Paket
2392	Winter-Paket 2

Allgemeinzustand und Wartung

Abgesehen von den beschriebenen Schäden/Mängeln weist das Fahrzeug/Objekt einen, bezogen auf Alter und Nutzung, üblichen Gesamtzustand auf.

Wartungsnachweis: vollständig
letzte Wartung: am 27.01.2025 bei Kilometerstand 21.462

Nicht akzeptierter Zustand / Ausstehende Reparaturen

Bezeichnung des Schadens / Rep.-Weg

1. Außenspiegel rechts Kratzer, smart repair (Bild 6)
2. Tür vorne rechts Kratzer, smart repair (Bild 7)
3. Stoßfänger hinten Kratzer, smart repair (Bild 8)

Fehlende Teile

1. Sommerreifen



Bild 1 : Diagonal von vorn



Bild 2 : Diagonal von hinten

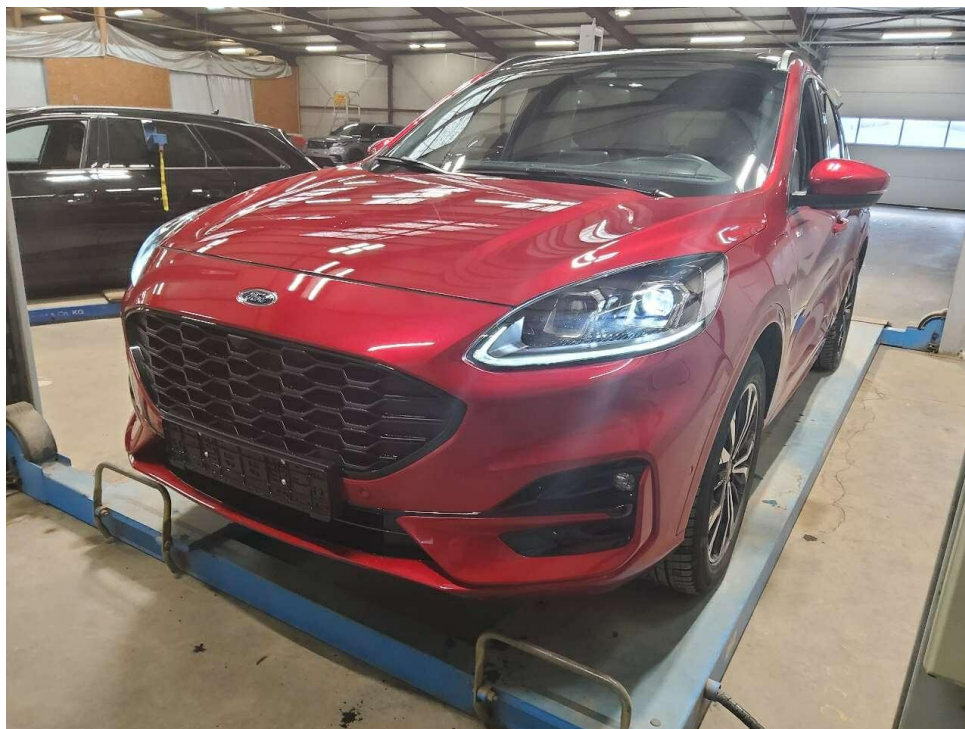

Bild 3 : Tacho mit KM Stand

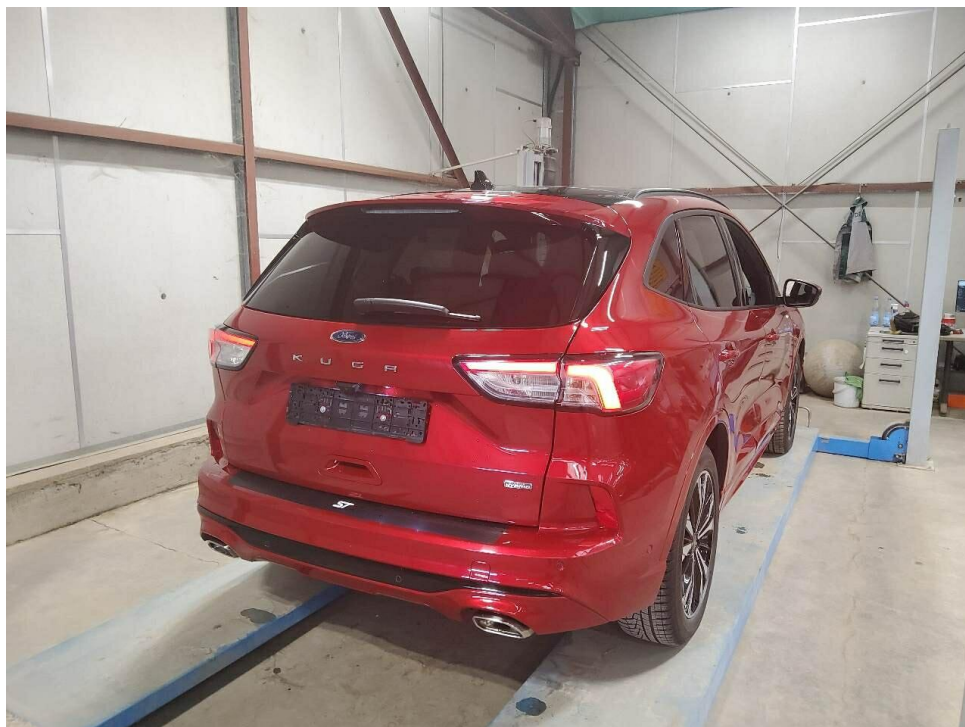

Bild 4 : Innenraum durch Beifahrertür



Bild 5 : Wartungsnachweise

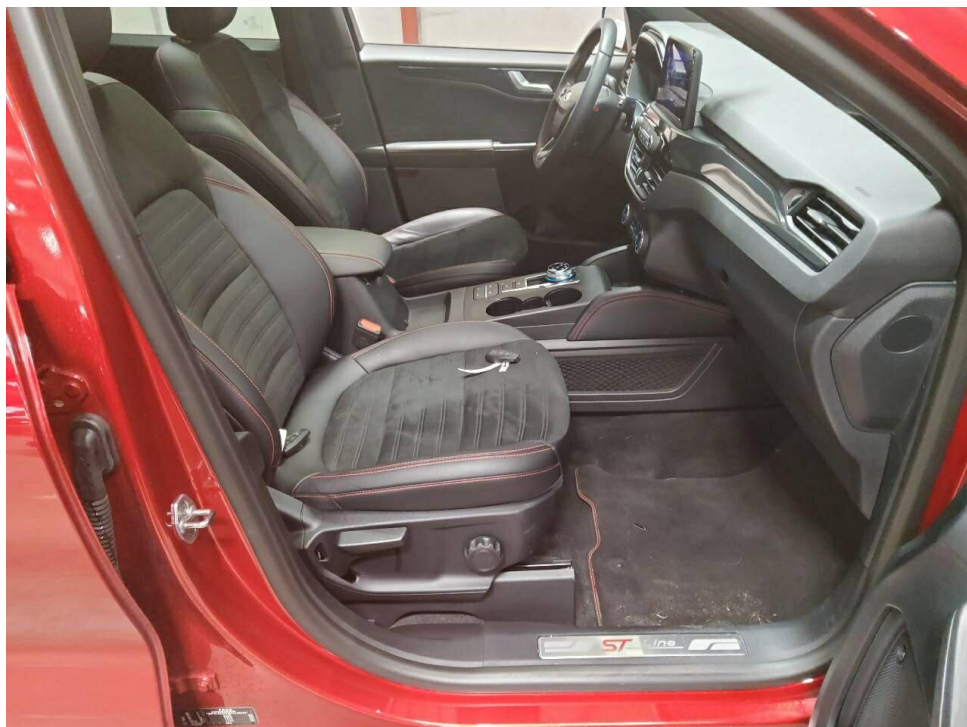

Bild 6 : Außenspiegel rechts Kratzer

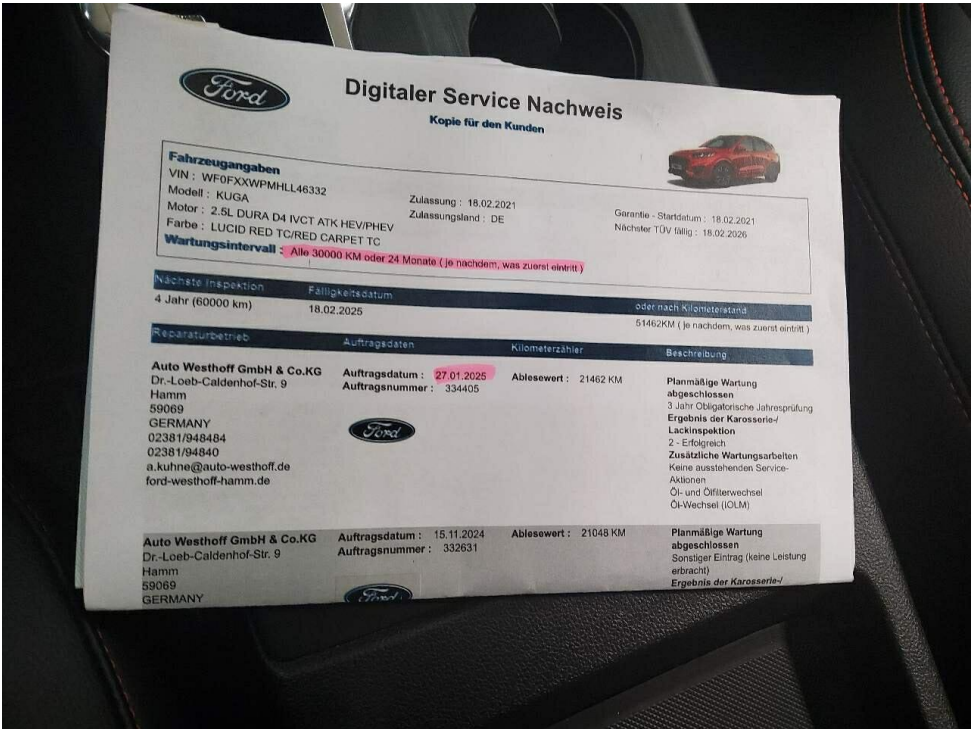

Bild 7 : Tür vorne rechts Kratzer



Bild 8 : Stoßfänger hinten Kratzer